

QUADRO N scala 1:500

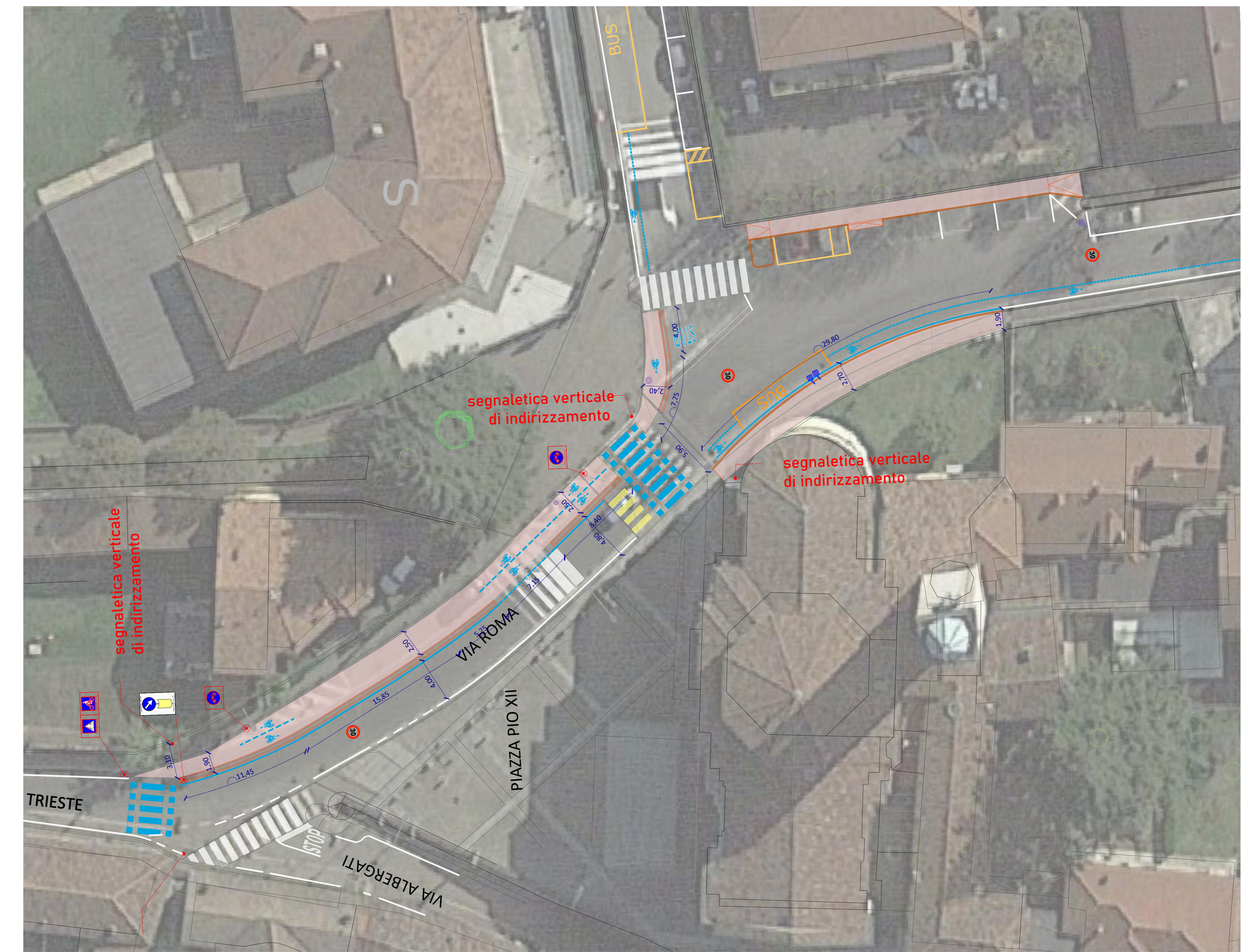

QUADRO L scala 1:200

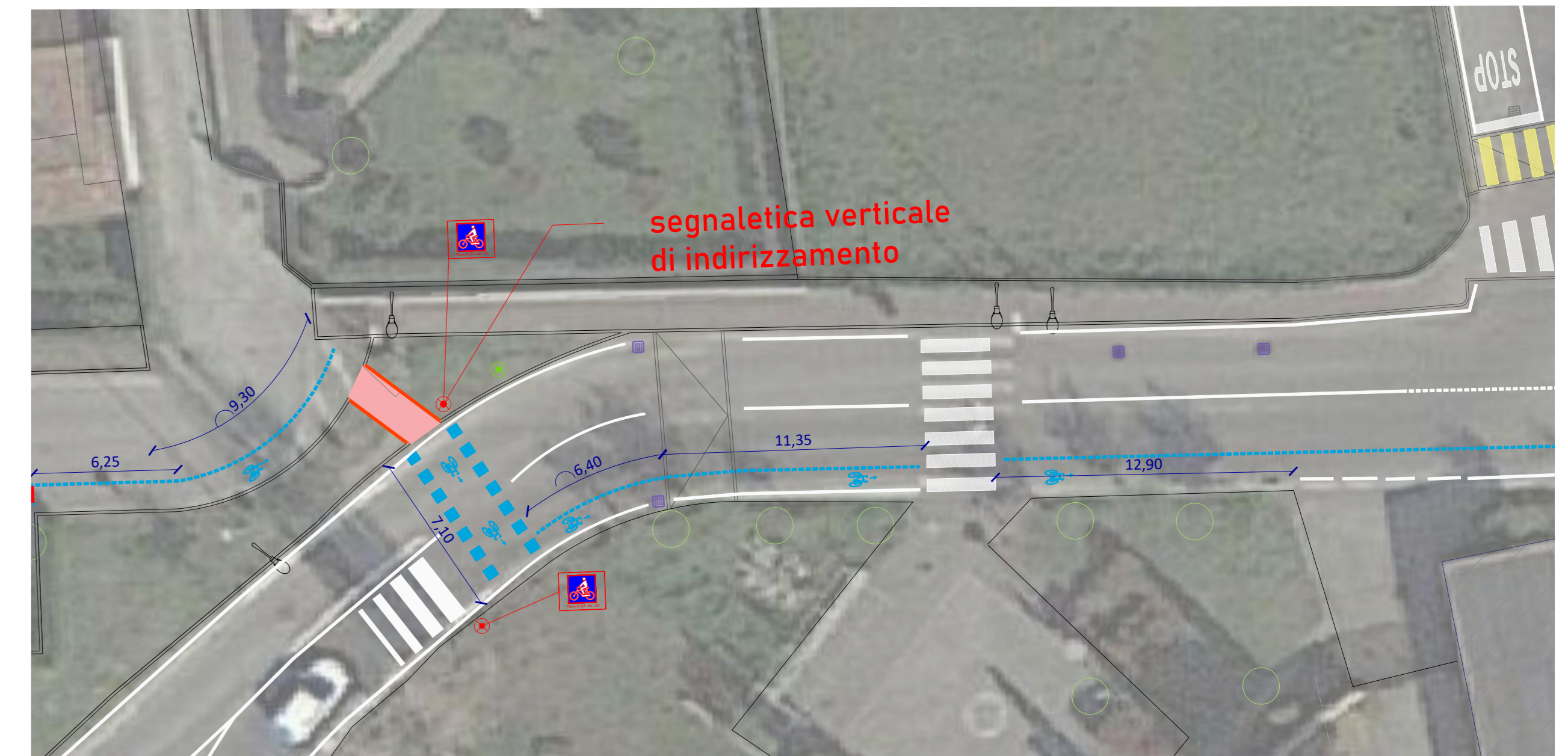

QUADRO M scala 1:200

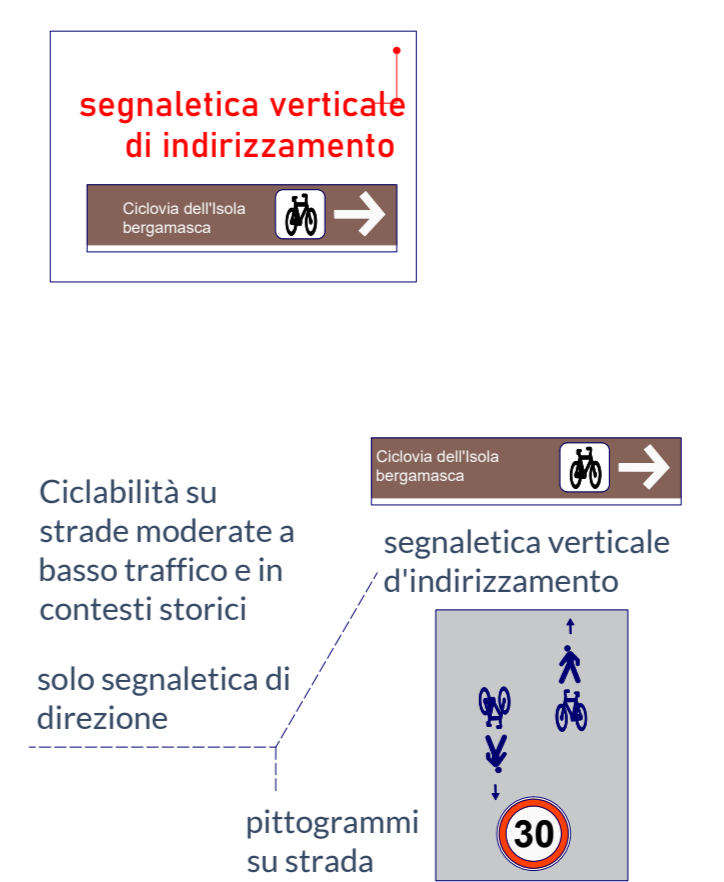

CICLOVIE DELL'ISOLA BERGAMASCA

PROGETTO PER LA RETE DI CICLOVIE DELL'ISOLA BERGAMASCA

Comune di Capofila Bottanuco

Comitatente: dott. Rossano Vania Pirola
 RUP: geom. Maria Paganelli
 Supporto tecnico: ing. Carlo Manaresi (Consorzio AT5)

GRUPPO DI PROGETTAZIONE E COORDINAMENTO
 Arch. Massimo Bernardelli
 responsabile di progetto
 Arch. Angela Ceresoli
 Arch. Tancredi Marco De Francesco
 Arch. Laura Rossetta

ABCstudio Prgetti Sostenibili
 paesaggio e ambiente | architettura sostenibile | territorio e urbanistica | mobilità e ciclabilità | rigenerazione urbana | recupero il riuso
www.abcstudio.it info@abc-studio.it

Regione Lombardia

Comune di Capriate S.G. **05-CA**

Planimetria e sezioni scala: varie
 Aprile 2024

Progetto esecutivo CUP G21B2100011000

Si riserva ai termini di legge la proprietà del presente elaborato il divieto di riproduzione o comunicazione a terzi senza autorizzazione del professionista.